



INSTRUCȚIUNI PENTRU OBȚINEREA CERTIFICATELOR INTERMEDIARE

Versiunea 2
Martie 2024

1. Introducere

Portalurile instituțiilor pe care doriți să vă înrolați certificatul vă pot solicita certificatul intermediar al autorității emitente, uneori alături de certificatul dvs. în format .cer.

Certificatul dvs. în format .cer se poate obține conform ghidului [Instrucțiuni obținere certificat în format .cer sau .der.](#), sau urmați primii 4 pași de la [Metoda 2](#).

2. Metode de obținere:

CertIFICATELE intermediare se pot obține prin două metode:

2.1. Metoda 1

Dacă vă amintiți data emiterii certificatului dvs., puteți downloada certificatul intermediar corespunzător de la linkurile de mai jos. Certificatele intermediare Trans Sped necesită atenție la tipul de certificat deținut de dvs., după cum urmează:

Certificate in Cloud:

- Doar pentru certificate **Cloud emise după 4 martie 2024 (inclusiv)**:

<https://www.transsped.ro/cacerts/Intermediate Mobile G3.cer>

- Doar pentru certificatele **Cloud emise până la 1 martie 2024 (inclusiv)**:

<https://www.transsped.ro/cacerts/Intermediate Mobile G2.cer>

Certificate pe token:

- Doar pentru certificatele **token emise după 20 noiembrie 2023 (inclusiv)**:

<https://www.transsped.ro/cacerts/Intermediate token G3.cer>

- Doar pentru certificatele **token emise până la 17 noiembrie 2023 (inclusiv)**:

<https://www.transsped.ro/cacerts/Intermediate token G2.cer>

2.1. Metoda 2

1. Accesați link-ul https://www.transped.ro/applications/search_qc/search_qc.aspx, iar în fereastra care se deschide introduceți **adresa de email din certificat**, alegeți starea certificatului și tastați codul CAPTCHA solicitat, apoi apăsați butonul **Caută**:



The screenshot shows the 'Cautare Certificat' search form. It includes a text input field, radio buttons for 'Cauta dupa' (E-mail selected, Nume (DN) unselected) and 'Stare CC' (Valid selected, Revocat, Expirat, Toate unselected). A CAPTCHA field contains the number '9245' and a 'Cauta' button.

1. Rulați pagina în jos - rezultatele căutării dvs. vor apărea astfel:



The screenshot shows the search results page. It includes a 'Text' field with 'adresa.e-mail@provider.com', 'Cauta dupa' (E-mail selected), 'Stare CC' (Valid selected), and a CAPTCHA field with '9383'. Below the search form is a 'Rezultate cautare' section with a legend and two search results.

Rezultate cautare

Legenda

-  =certificat valid
-  =certificat revocat
-  =certificat expirat

Observatii:

1. Pentru a descarca un certificat dati click pe iconita sau pe datele de identificare ale acestuia.
2. In lista de rezultate sunt afisate doar cele mai recente 20 de certificate ce indeplinesc criteriile de cautare.

	Prenume Nume, adresa.e-mail@provider.com, Data emiterie: 2019.02.26 16:06:20, Data expirare: 2020.02.26 16:06:20, SN: 39740B405329386B; Descarca: PEM, DER, PKCS7
	Prenume Nume, adresa.e-mail@provider.com, Data emiterie: 2019.02.26 15:12:05, Data expirare: 2020.02.26 15:12:05, SN: 26437F1E5A487E81; Descarca: PEM, DER, PKCS7

2. Pentru a salva certificatul în calculator, alegeți extensia dorită: Descarca: PEM, DER, PKCS7

💡 ➤ PEM este .cer (necesar, de exemplu, pentru operațiuni vamale)

3. Pentru a-l salva în alta locație decât cea default, faceți click dreapta pe **PEM** → **Save as...**

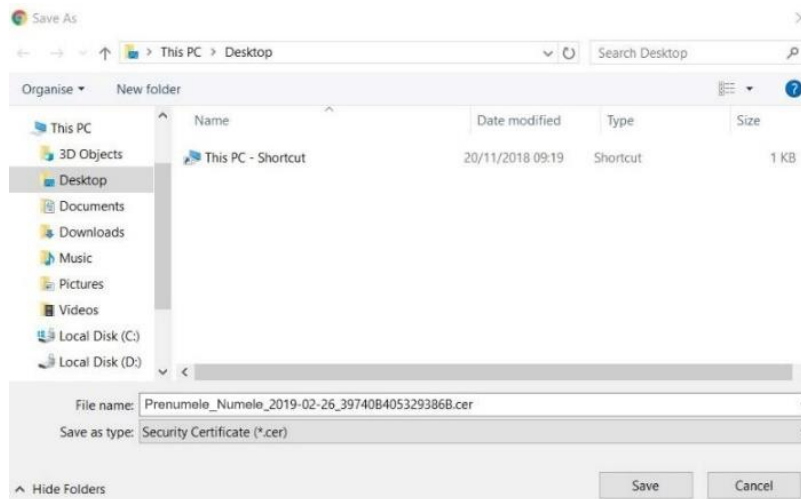

4. Căutați fișierul unde s-a salvat și faceți dublu-click pe acesta pentru a-l deschide. Apoi, în fereastra care va apărea, apăsați butonul **Open**:

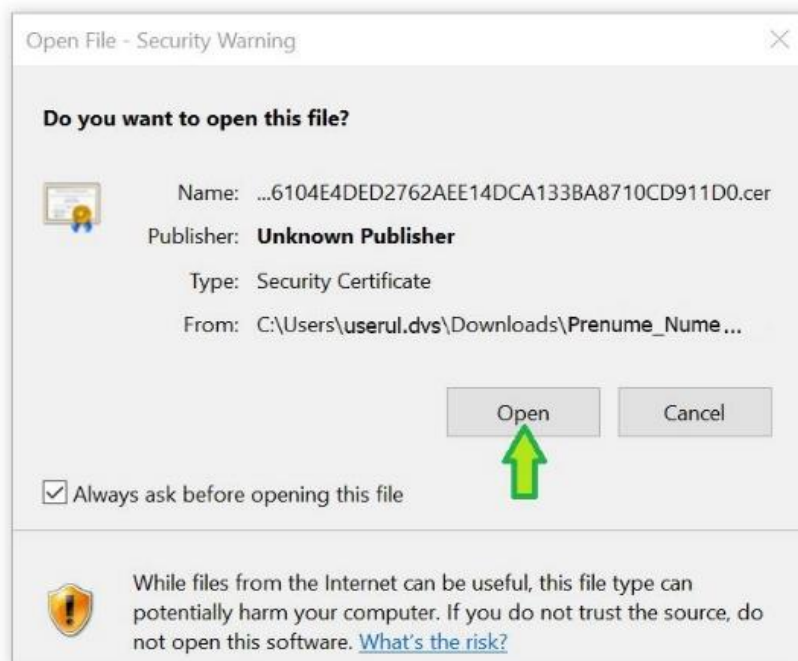

5. Certificatul dvs. va apărea ca în *imaginea de mai jos* → și selectați tabul **Certification Path**:

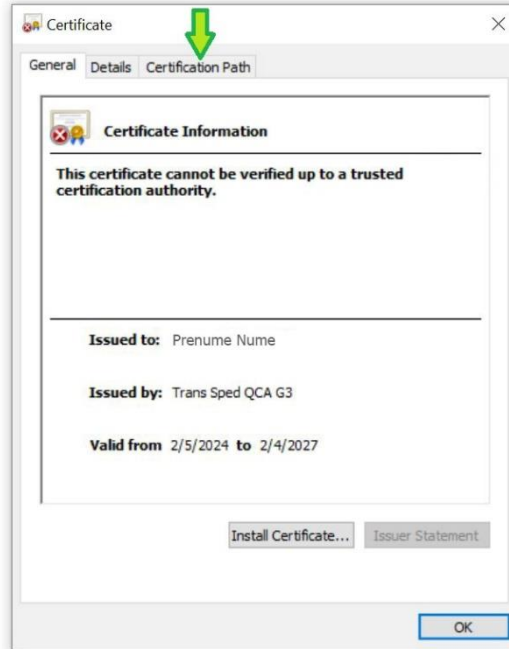

6. În tabul **Certification Path**, selectați al doilea item: **Trans Sped QCA (...)** și deschideți-l cu dublu click (*precum în imagine*):

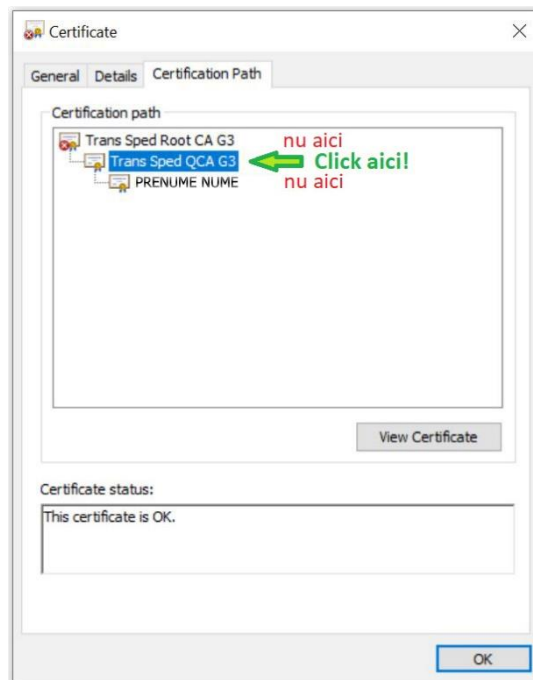

7. Se va deschide fișierul **Certificate** al **Trans Sped QCA (...)** → **click pe tabul Details**

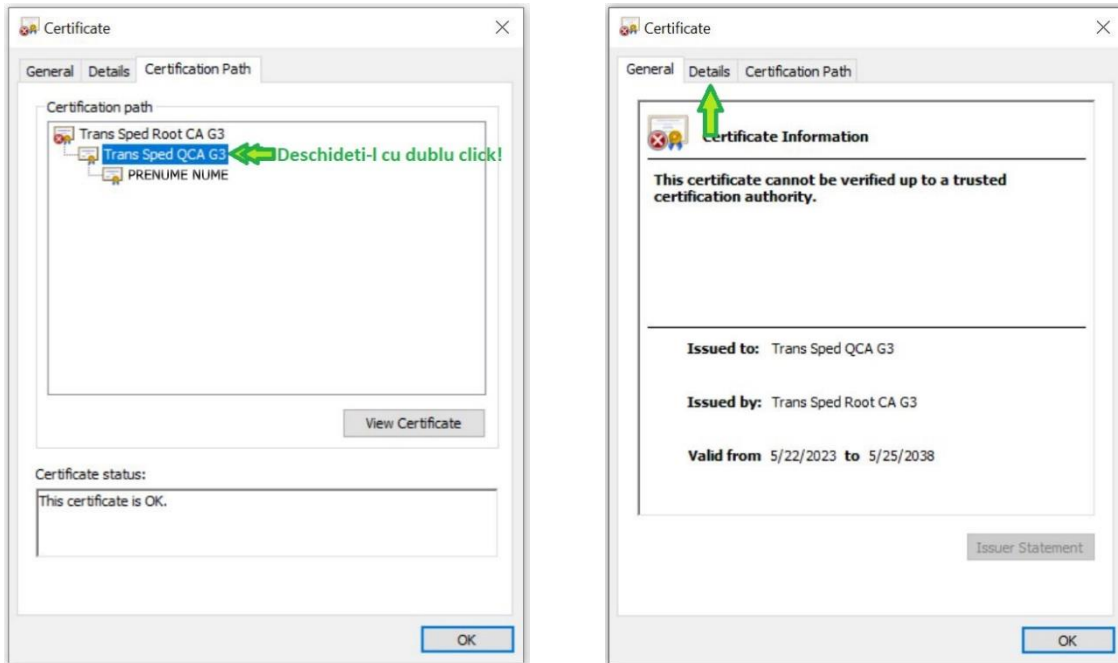

8. Apăsați butonul **Copy to File ...**, care va deschide **Certificate Import Wizard**.
Aici doar apăsați butonul **Next**

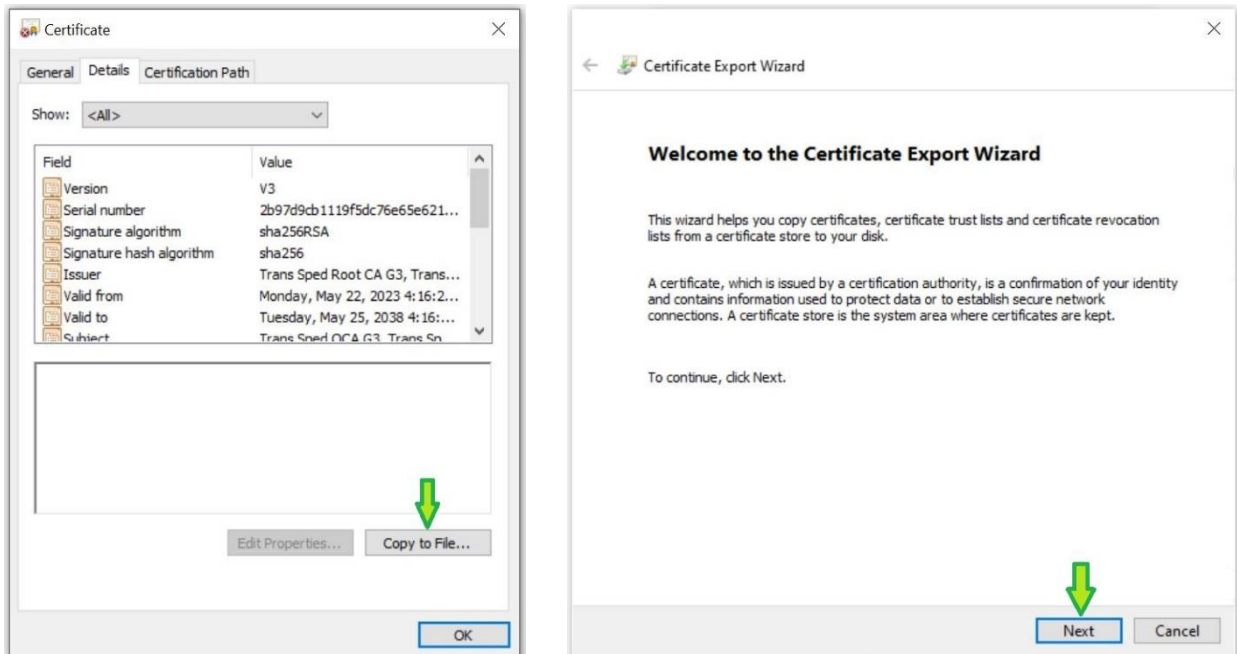

9. Selectați formatul **DER encoded binary X.509 (.CER)** și apăsați butonul **Next**

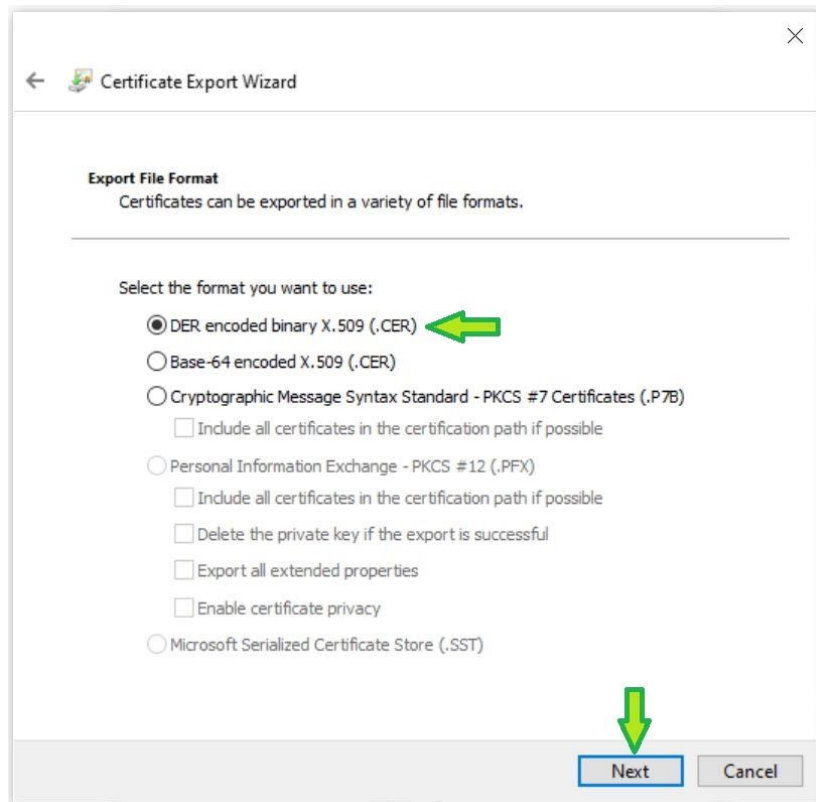

10. Apăsați butonul **Browse** → **Selectați locația dorită** → **denumiți fișierul** → **Save**
💡 Nu este necesar să tastați în denumire și extensia.

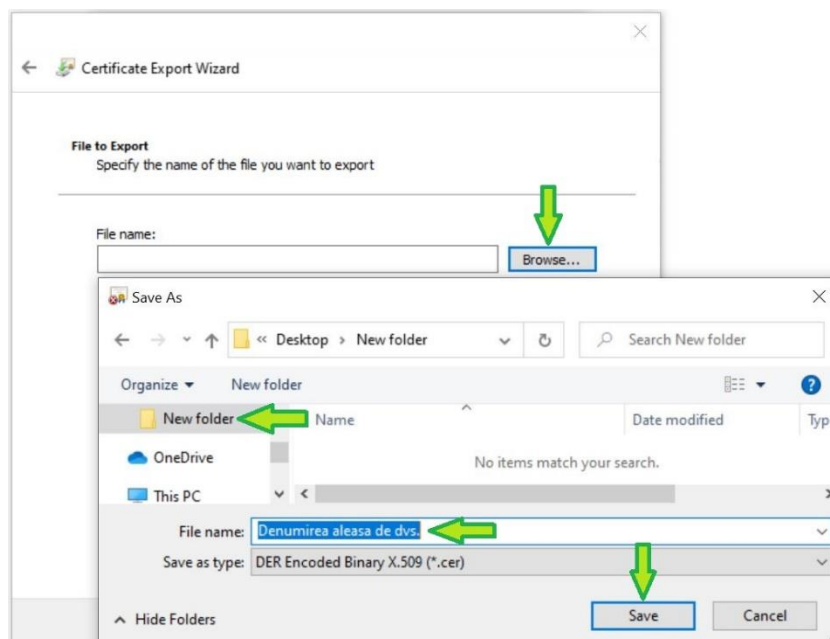

11. Apăsați butonul **Finish** → așteptați mica fereastră cu exportul reușit → **OK**

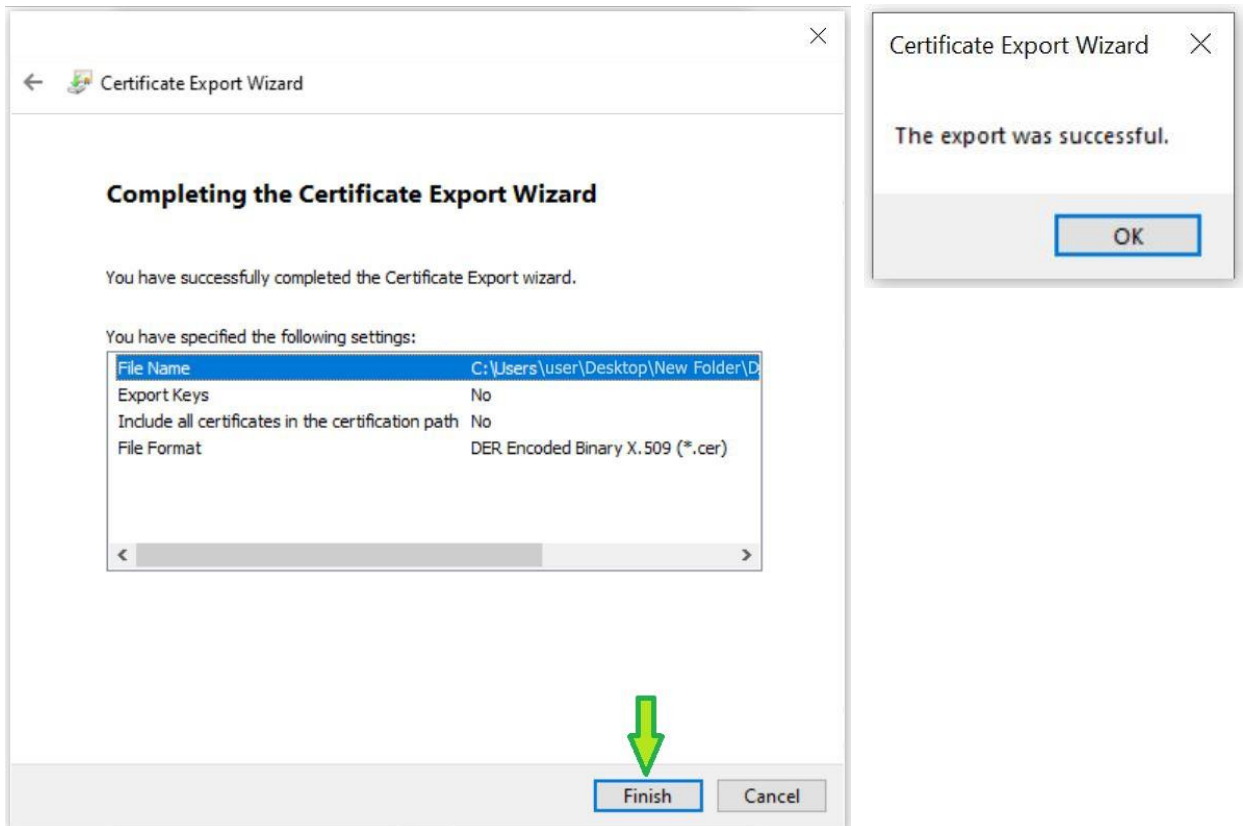

12. În locația aleasă de dvs., certificatul intermediar arată astfel:

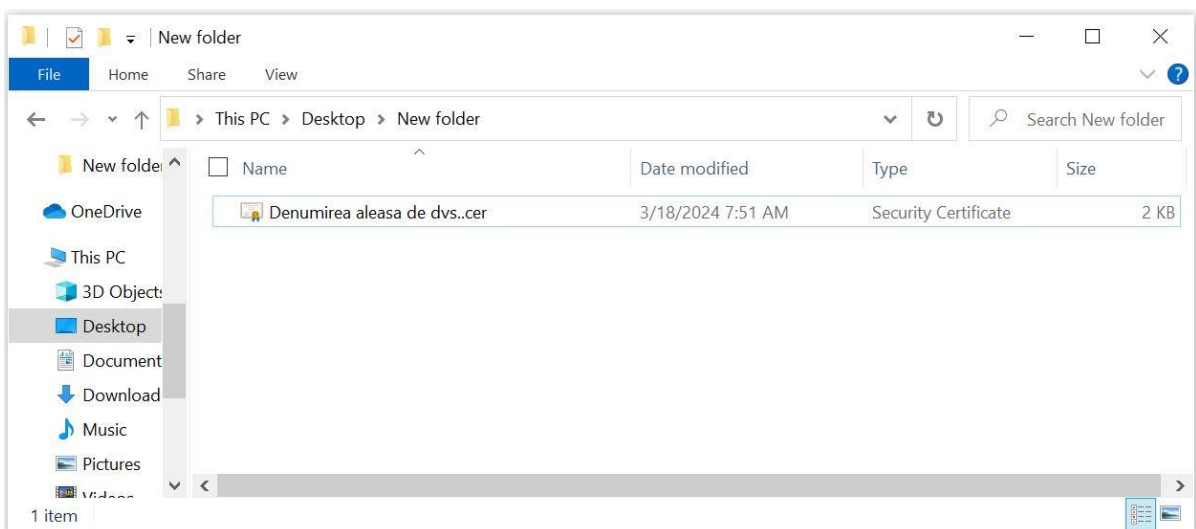

💡 **Certificatul intermediar al autoritatii Trans Sped care a emis certificatul dvs.** poate fi încărcat pe portalurile care vi-l solicită sau trimis prin e-mail, chat, etc.